

SÃO PAULO
GOVERNO DO ESTADO
SÃO PAULO SÃO TODOS

Primeiro no Local
Data 19/04/2023
GVE XVIII de Franca

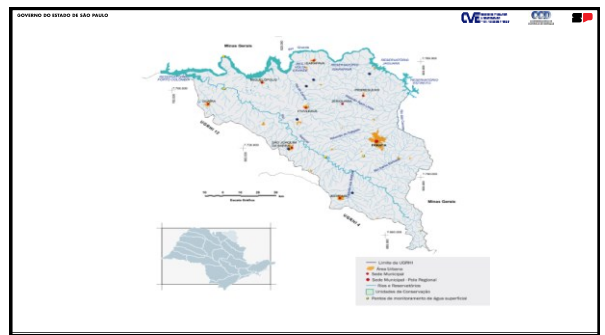

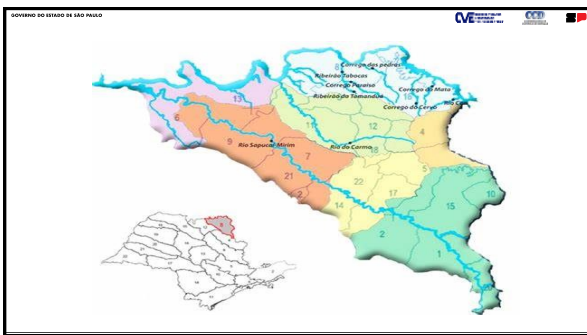
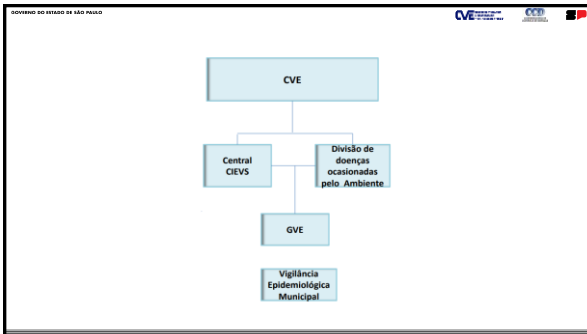
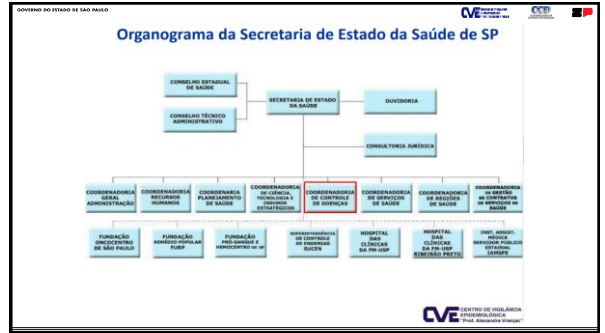
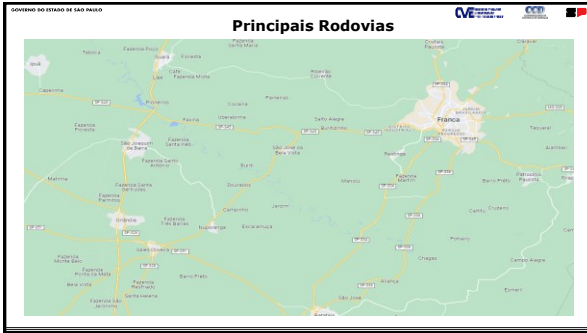

Atribuição do GVE na Área de Vigilância em Saúde Ambiental

- Em consonância com a Divisão de Doenças Ocasionadas pelo Meio Ambiente no nível central e as Vigilâncias Epidemiológicas Municipais promovem a:
- Vigilância em Saúde de Populações Expostas a Solo Contaminado - SISSOLO
- Vigilância em saúde de populações expostas a poluentes e/ou contaminantes atmosféricos e a mudanças climáticas – VIGIAR
- Vigilância de população exposta a desastres naturais ou antropogênicos
- Objetivo: Identificar populações expostas ou potencialmente expostas com vistas a prevenção e ou redução de danos a partir da notificação dos acidentes.

CENTROS DE INFORMAÇÃO E ASSISTÊNCIA TOXICOLÓGICA

EXISTEM 11 CEATOX ATUAL

SÃO PAULO – 2	SÃO JOSÉ DOS CAMPOS	RIBEIRÃO PRETO
BOTUCATU	TAUBATÉ	SÃO JOSÉ DO RIO PRETO
CAMPINAS	MARILIA	PRESIDENTE PRUDENTE
	SANTOS	

CEATOX RIBEIRÃO PRETO
 Endereço: Hospital da Fac. de Medicina de Ribeirão Preto/USP/Unidade Emergência
 Rua Bernardino de Campos, 1.000- Mccs B - 2º andar
 Ribeirão Preto / SP - CEP: 14115-130
 Telefone: (0xx16) 3602-1190 / 2409 Atendimento 24h
 Laboratório de Toxicologia: (0xx16) 3602-1154
 Fax: (0xx16) 3610-1375
 E-mail: cbrp@hop.fmrp.usp.br



GOVERNO DO ESTADO DE SÃO PAULO

S **SÃO PAULO**
GOVERNO DO ESTADO

OBRIGADA

CONTATOS
Central CIEVS – 08000 555-466
central@saude.sp.gov.br
notifica@saude.sp.gov.br

GVE XVIII – Franca – (16) 3724-4306
gve-franca@saude.sp.gov.br